**COMPAGNIE DU CHEMIN DE FER MONTREUX OBERLAND BERNOIS SA**
Rue de la Gare 22 – CP 1426
1820 Montreux 1

# DOSSIER D'APPROBATION DES PLANS

## GARE DE LA TINE ET VOIE DE GARAGE AU LANCIAU

Projet partiel : Gare de la Tine
Objet(s) :

Référence projet : MZ 12.54

## Profil en long voie 1 - 21

Pièce n° **11.2.2**

Référence du plan : 20114-TIN_11.2.2_Profil en long voie 1 - 21.dwg

| | |
|---|---|
| Ligne : | Montreux - Zweisimmen |
| PK : | Km 24.405 à 26.606 |
| Commune : | Rossinière (VD) |
| Echelle : | 1:2'000/200 — Format : 84 x 39.7 cm |
| Statut : | VERSION FINALE |

◉ Auteur du plan

**◉ MONOD-PIGUET + Associés Ingénieurs Conseils SA**
Avenue de Cour 32
1007 Lausanne

**○ STRATA ARCHITECTURE**
Route de Saint-Julien 40
1227 Carouge Genève

**○ COMPAGNIE DU CHEMIN DE FER MONTREUX OBERLAND BERNOIS SA**
Rue de la Gare 22 – CP 1426
1820 Montreux 1
Service :

**○ Furrer+Frey AG**
Thunstrasse 35
3000 Bern 6

**○ GESTE ENGINEERING SA**
Rue de la Gare de Triage 5
1020 Renens

| Version | Date | Etabli par | Contrôlé par | Modifications |
|---|---|---|---|---|
| - | 01.07.2022 | VM | NS | Version initiale V0 |
| a | 29.04.2024 | JCA | NS | Mise à jour selon examen exhaustivité du 06.12.2023 |

Maître de l'ouvrage : COMPAGNIE DU CHEMIN DE FER MONTREUX OBERLAND BERNOIS SA

Yves Pittet
Resp. Domaine Infrastructure ..................................

Alain Morand
Resp. Département Projets ..................................

Jennifer Desponds
Cheffe de projet ..................................

Auteur du projet : Nicolas Simon
Chef de projet ..................................

Date : Montreux, le ..........

| Liste des références externes |
|---|
| 1 20114_TIN_PL_MOB_km24.50-25.50_voie21-1_var5.2d_20220425 |

Plan schématique des voies

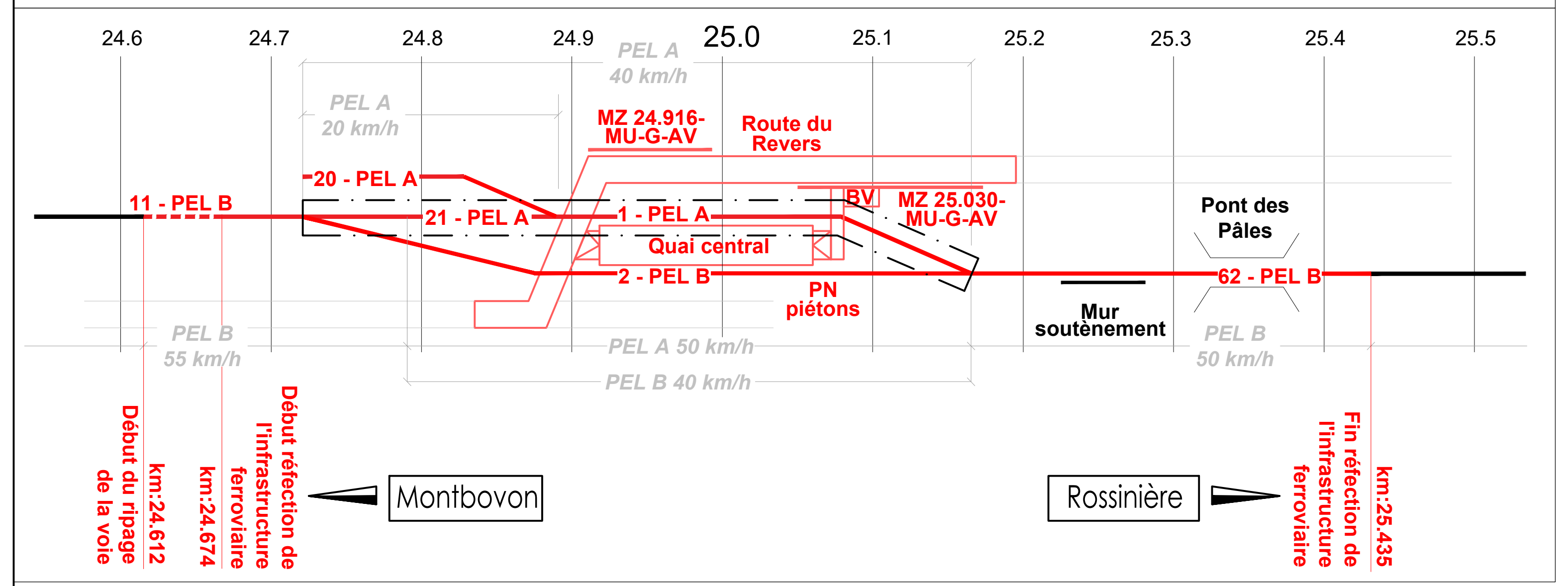

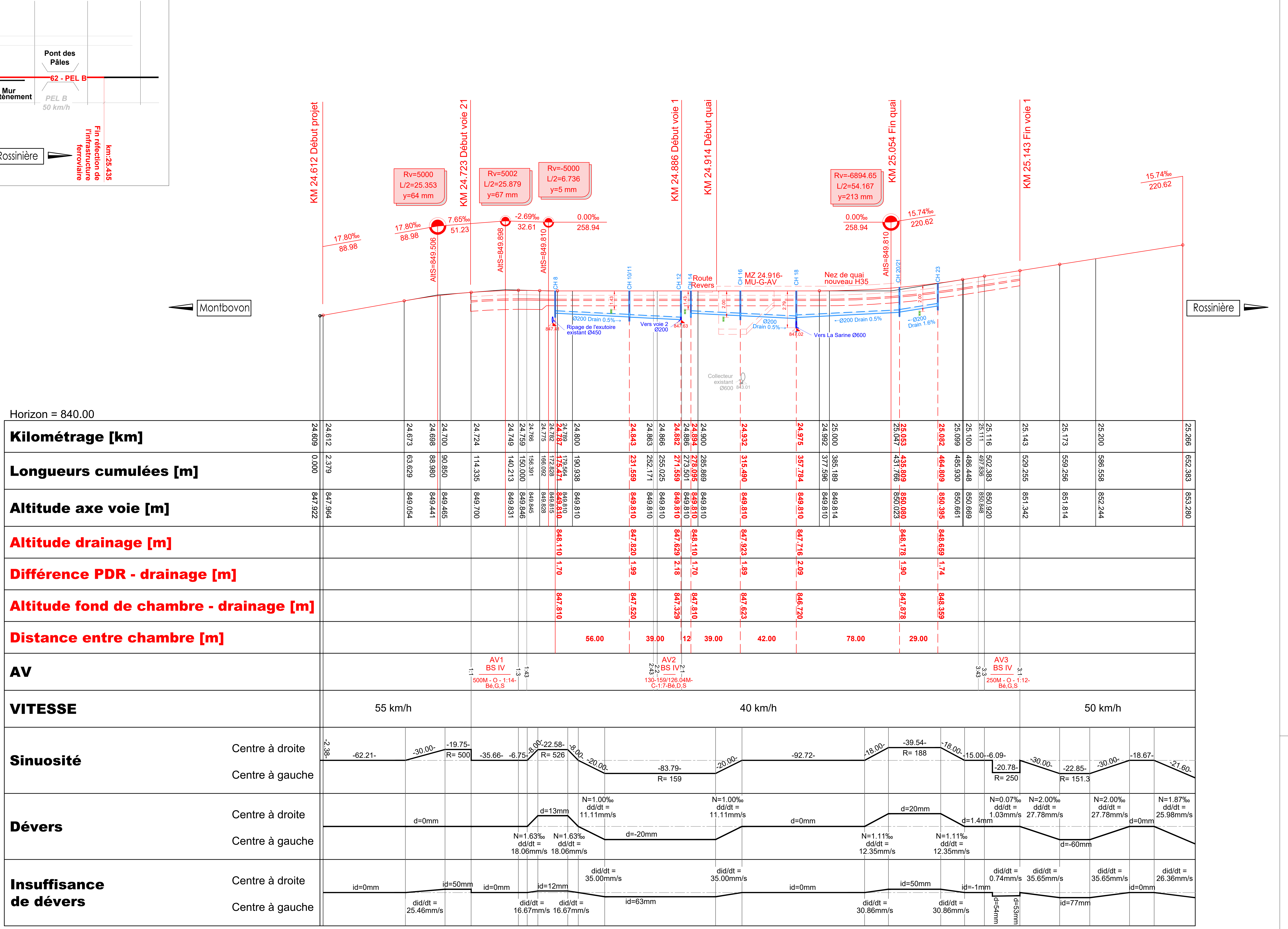
# Profil en long voie 1 - 21